



INFORMAZIONI E CONTATTI

Servizio clienti 800 226 226

Dal lunedì al venerdì 8:00 - 20:00 e sabato 8:00 - 13:00
 Questo numero NON è da utilizzare per segnalazioni guasti.

www.aimenergy.it

Informazioni e reclami

Contrà Pedemuro San Biagio, 72
 36100 Vicenza (VI)

GENISI ADRIANO
 STRADA MAROSTICANA 335
 36100 VICENZA VI

RIEPILOGO FATTURA DEL 22/07/2021



euro

121,15

Totale fattura



Scadenza: 23/08/2021

Per il periodo dal 01/05/2021 al 30/06/2021

Addebito S.B.F. presso BANCA GENERALI S.P.A..

Situazione pagamenti: **REGOLARE**

RIEPILOGO VOCI DI SPESA



MERCATO LIBERO ENERGIA ELETTRICA

INDIRIZZO FORNITURA: STRADA MAROSTICANA 335
 36100 VICENZA VI

P.O.D. IT025E00036720

SPESA PER LA MATERIA ENERGIA	38,86 €
SPESA PER IL TRASPORTO E LA GESTIONE DEL CONTATORE	15,62 €
SPESA PER ONERI DI SISTEMA	22,46 €
TOTALE IMPOSTE E IVA	19,45 €
TOTALE DEL SERVIZIO	96,39 €



MERCATO LIBERO GAS

INDIRIZZO FORNITURA: STRADA MAROSTICANA 335
 36100 VICENZA VI

P.D.R. 03670000036720

SPESA PER LA MATERIA GAS NATURALE	14,28 €
SPESA PER IL TRASPORTO E LA GESTIONE DEL CONTATORE	9,95 €
SPESA PER ONERI DI SISTEMA	-4,22 €
TOTALE IMPOSTE E IVA	4,75 €
TOTALE DEL SERVIZIO	24,76 €



COSTO MEDIO UNITARIO TOTALE	0,5807 €
COSTO MEDIO UNITARIO PER LA MATERIA ENERGIA	0,2341 €

COSTO MEDIO UNITARIO TOTALE	12,1956 €
COSTO MEDIO UNITARIO PER LA MATERIA GAS NATURALE	7,0336 €

RIEPILOGO DEGLI IMPORTI PER ALIQUOTA IVA



Imponibile	Cod. Aliquota Iva	Iva	Totale
1,30 €	10	0,13 €	1,43 €
98,13 €	22	21,59 €	119,72 €
			121,15 €

Tabella Aliquote Iva applicate

10:	I.V.A. 10%
22:	I.V.A. 22%



INFORMAZIONI UTILI

COME E DOVE PAGARE LA BOLLETTA

- Con addebito diretto sul proprio conto corrente, domiciliando le bollette presso il proprio istituto bancario o postale
- Con il servizio CBILL, utilizzando i codici o il QRcode riportati sul fronte del bollettino di Conto Corrente Postale eventualmente allegato, presso gli ATM oppure tramite il portale/app dell'home banking del proprio istituto di credito
- Con carta di credito Visa o Mastercard tramite l'Area clienti del sito www.aimenergy.it (operazione gratuita) o App
- Presso gli uffici postali utilizzando il bollettino di Conto Corrente Postale eventualmente allegato
- Presso i Punti Vendita Mooney/SisalPay abilitati

EFFETTI DEL RITARDATO PAGAMENTO, APPLICAZIONE INTERESSI DI MORA E INDENNIZZI

Il pagamento della bolletta deve avvenire entro la data di scadenza indicata sulla stessa. Dal giorno successivo alla data della scadenza fino alla data del pagamento, saranno calcolati gli interessi di mora al Tasso Ufficiale di Riferimento maggiorato del 3,5% e addebitati nella bolletta successiva. Al Cliente buon pagatore, ovvero che nei 2 anni precedenti ha sempre pagato la bolletta entro la scadenza, per i primi 10 giorni di ritardo non verranno calcolati gli interessi di mora. Perdurando il mancato pagamento, al Cliente verrà inviato un sollecito a mezzo raccomandata o tramite posta elettronica certificata (PEC) con indicato il termine ultimo di pagamento, che non potrà essere inferiore a 20 giorni solari dalla data di emissione in caso di invio a mezzo raccomandata, o 10 giorni solari dal ricevimento da parte di AIM della ricevuta di avvenuta consegna al Cliente della PEC. Il pagamento dovrà essere comunicato alla Somministrante con le modalità indicate nell'avviso. Persistendo ulteriormente l'inadempimento, decorso un termine non inferiore a 3 giorni lavorativi dalla scadenza del termine di pagamento, la Somministrante ha facoltà di sospendere la fornitura, per uno o più punti di consegna nella titolarità del Cliente, senza ulteriori avvisi. Per i Clienti finali di energia elettrica connessi alla rete di distribuzione di Bassa Tensione, possessori di contatori elettronici telegestiti si procederà con la riduzione della potenza al 15% di quella disponibile. Trascorsi ulteriori 15 giorni, in caso di mancato pagamento, verrà effettuata la sospensione totale della fornitura senza altri preavvisi. Nei 90 giorni successivi alla data dell'ultima richiesta di sospensione della fornitura per morosità al medesimo cliente, eventuali ulteriori solleciti di pagamento riporteranno termini di scadenza ridotti fino a 10 giorni solari dalla data di emissione del sollecito in caso di invio a mezzo raccomandata e fino a 5 giorni solari dal ricevimento dell'avvenuta consegna della stessa se trasmessa tramite PEC. I costi della sospensione, successiva riattivazione e quelli postali sostenuti da AIM per la corrispondenza saranno addebitati al Cliente. In particolare, alle utenze elettriche, viene addebitato un contributo fisso di 25,42 € per le operazioni di riduzione, sospensione e riattivazione (richiesto una sola volta e ridotto del 50% in presenza di contatore telegestito), ed un contributo per oneri amministrativi di 23,00 € per ciascuna operazione. Alle utenze gas, vengono addebitati i costi sostenuti e definiti in base ad un prezzario reso pubblico dal singolo distributore. AIM Energy è tenuta a corrispondere al cliente finale nel caso in cui la fornitura sia stata sospesa per morosità o sia stata effettuata una riduzione di potenza, un indennizzo pari a 30 € in caso di mancato invio della costituzione in mora e un indennizzo pari a 20 € nel caso in cui non siano state rispettate le tempistiche di cui all'articolo 3.6 lettera b) della delibera 258/2015/R/eel e s.m.i. per le forniture di energia elettrica e all'articolo 4.3 della delibera ARG/gas/99/11 e s.m.i. per le forniture di gas naturale. Nei suddetti casi al Cliente non può essere richiesto il pagamento della sospensione o riattivazione della fornitura.

RATEIZZAZIONE DEI PAGAMENTI

Il cliente finale può richiedere la rateizzazione della bolletta entro i dieci (10) giorni successivi dal termine fissato per il pagamento della medesima nei casi previsti dai Testi Integrati di Vendita di gas e di energia elettrica, rispettivamente TIVG e TIV. La richiesta può essere fatta presso i nostri sportelli commerciali o telefonando al Numero Verde 800 226 226.

ASSICURAZIONE CLIENTI FINALI

Chiunque usi, anche occasionalmente, il gas fornito tramite reti di distribuzione o reti di trasporto, beneficia in via automatica di una copertura assicurativa contro gli incidenti da gas, ai sensi della deliberazione 167/2020/R/gas dell'Autorità di Regolazione per Energia Reti e Ambiente. Per ulteriori informazioni si può contattare lo Sportello per il consumatore energia e ambiente al numero verde 800.166.654 o con le modalità indicate nel sito internet www.arera.it

FUEL MIX

Composizione del Mix Medio Nazionale utilizzato per la produzione dell'energia elettrica immessa nel sistema elettrico nel 2018 e nel 2019.

FONTI PRIMARIE UTILIZZATE	ANNO 2018 (*)	ANNO 2019 (**)
Fonti rinnovabili	40,80%	41,51%
Carbone	12,34%	8,52%
Gas Naturale	39,19%	42,86%
Prodotti petroliferi	0,53%	0,51%
Nucleare	4,14%	3,50%
Altre fonti	3,00%	3,10%

(*) dato consuntivo (**) dato pre-consuntivo

Composizione del Mix energetico di AIM Energy relativo all'approvvigionamento del mercato libero nel 2018 e nel 2019.

FONTI PRIMARIE UTILIZZATE	ANNO 2018 (*)	ANNO 2019 (**)
Fonti rinnovabili	100,00%	100,00%
Carbone	0,00%	0,00%
Gas Naturale	0,00%	0,00%
Prodotti petroliferi	0,00%	0,00%
Nucleare	0,00%	0,00%
Altre fonti	0,00%	0,00%

(*) dato consuntivo (**) dato pre-consuntivo



AIM ENERGY ILLUMINA IL FUTURO

Energia verde, una scelta naturale

L'ambiente è un bene prezioso: difenderlo oggi può cambiare il nostro domani. Per questo, AIM Energy ha scelto, nel 2021, di offrire ai propri clienti solo energia elettrica prodotta da fonti rinnovabili, senza costi aggiuntivi e variazioni contrattuali.



MERCATO LIBERO ENERGIA ELETTRICA

INDIRIZZO FORNITURA: STRADA MAROSTICANA 335
36100 VICENZA VI

P.O.D. IT025E00036720

DATA ATTIVAZIONE FORNITURA 12/05/2020

TIPOLOGIA CONTATORE GM EE - NON ORARIO

TIPO FORNITURA EE BASSA TENSIONE

POTENZA IMPEGNATA 3 kW

POTENZA DISPONIBILE 3,3 kW

FRANCHIGIA - POTENZA PAGATA 4,4 kW

TENSIONE VOLT 230V

NOME OFFERTA INDICIZZATO8

TIPOLOGIA CLIENTE ALTRI USI

CODICE CONTRATTO 2020/10121

FASI MONOFASE



SEGNALAZIONE GUASTI ENERGIA ELETTRICA

Servizio attivo 24 ore su 24 tutti i giorni dell'anno.

800.394.888

POTENZA MASSIMA PRELEVATA

Ai sensi della delibera dell'ARERA n. 582/2015, ove resi disponibili dal Distributore, sono indicati i valori della massima potenza prelevata nel periodo.

DETTAGLIO LETTURA DEL CONTATORE



LETTURA RILEVATA	F1			F2			F3			unità di misura
ENERGIA ATTIVA	Letto. Prec.	Letto. Succ.	Consumo	Letto. Prec.	Letto. Succ.	Consumo	Letto. Prec.	Letto. Succ.	Consumo	
01/05/2021-31/05/2021	5.176	5.203	27	2.765	2.782	17	3.470	3.507	37	kWh
01/06/2021-30/06/2021	5.203	5.234	31	2.782	2.802	20	3.507	3.541	34	kWh
POTENZA										
01/05/2021-31/05/2021	0	1	1	0	0	0	0	0	0	kW
01/06/2021-30/06/2021	0	1	1	0	1	1	0	0	0	kW
Totale Consumi effettivi per fascia			58			37			71	kWh
Totale Consumi effettivi									166	kWh
Totale consumi fatturati (Energia attiva)									166	kWh

DETTAGLIO RIEPILOGO VOCI SPESA



Dettaglio imposte	Prezzo unitario	Quantità	Importo	IVA
IMPOSTA ERARIALE				
01/05/2021 - 31/05/2021 CORRISPETTIVO DA 0 A 200.000 KWH MESE	0,0125000 €/kWh	81,000000 kWh	1,01 €	22
01/06/2021 - 30/06/2021 CORRISPETTIVO DA 0 A 200.000 KWH MESE	0,0125000 €/kWh	85,000000 kWh	1,06 €	22
TOTALE IMPOSTE			2,07 €	+ IVA

Dettaglio IVA	Imponibile	IVA
IVA		
I.V.A. 22%	79,01 €	17,38 €
TOTALE IMPONIBILE E IVA	79,01 €	17,38 €

DETTAGLIO CONSUMI DEGLI ULTIMI 12 MESI

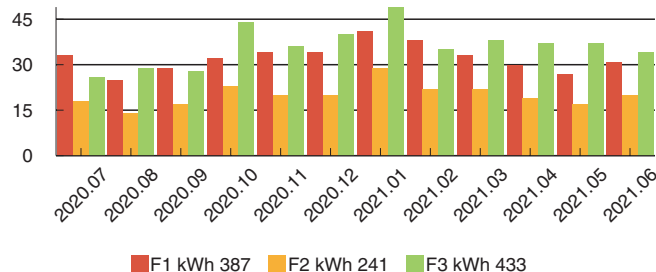

POTENZA MASSIMA NEGLI ULTIMI 12 MESI (*)



	2020.07	2020.08	2020.09	2020.10	2020.11	2020.12	2021.01	2021.02	2021.03	2021.04	2021.05	2021.06
F1 kW	1,0	1,0	0,0	0,0	1,0	0,0	1,0	1,0	0,5	0,5	0,5	1,1
F2 kW	1,0	1,0	0,0	0,0	1,0	1,0	1,0	0,9	0,2	0,2	0,1	1,2
F3 kW	0,0	0,0	0,0	1,0	1,0	0,0	1,0	0,2	0,2	0,2	0,1	0,1

(*) Dati comunicati dal distributore locale, riferiti ai 12 mesi precedenti o, nel caso di periodo di lunghezza inferiore, al periodo rilevato



MERCATO LIBERO GAS



SEGNALAZIONE GUASTI GAS

Il pronto intervento per segnalazione di fuga di gas, irregolarità o interruzione nella fornitura è gratuito ed attivo 24 ore su 24 tutti i giorni dell'anno.

800.904.422

INDIRIZZO FORNITURA:	STRADA MAROSTICANA 335 36100 VICENZA VI
P.D.R.	03670000036720
DATA ATTIVAZIONE FORNITURA	14/05/2020
CODICE RE.MI.	34552300
COEFFICIENTE C	1,015124
PCS DI DISTRIBUZIONE	38,756900 MJ/Smc
TIPOLOGIA CLIENTE	ALTRI USI
CODICE CONTRATTO	2020/10119
CONSUMO ANNUO	600 Smc
NOME OFFERTA	INDICIZZATO GAS
PORTATA CONTATORE	G 4
TIPOLOGIA USO	USO COTTURA CIBI E/O PRODUZIONE DI ACQUA CALDA SANITARIA E RISCALDAMENTO
MATRICOLA CONTATORE	MIT0032111519437



DETTAGLIO LETTURA DEL CONTATORE

LETTURA RILEVATA

Fascia	Periodo	Let. Prec.	Let. Succ.	Consumo	Unità
FU	01/05/2021-31/05/2021	1.134	1.136	2	Smc
FU	01/06/2021-30/06/2021	1.136	1.136	0	Smc

Consumi effettivi (*) 2,03 Smc

(*) valore calcolato dopo l'applicazione del Coefficiente C

Consumi fatturati 2,03 Smc

Potrà comunicare la prossima autolettura dal 20 al 31 agosto 2021 tramite l'area clienti (www.aimenergy.it), App o numero verde 800 662 226.



DETTAGLIO RIEPILOGO VOCI SPESA

Dettaglio imposte

ACCISA	Prezzo unitario	Quantità	Importo	IVA
01/05/2021 - 31/05/2021 CORRISPETTIVO FINO 480 MC ANNUI	0,1750000 €/Smc	2,030248 Smc	0,36 €	10
ADDITIONALE REGIONALE				
01/05/2021 - 31/05/2021 CORRISPETTIVO DA 120 A 480 SMC/ANNO	0,0232410 €/Smc	2,030248 Smc	0,05 €	10
TOTALE IMPOSTE			0,41 €	+ IVA

Dettaglio IVA

IVA	Imponibile	IVA
I.V.A. 10%	1,30 €	0,13 €
I.V.A. 22%	19,12 €	4,21 €
TOTALE IMPONIBILE E IVA	20,42 €	4,34 €

DETTAGLIO CONSUMI DEGLI ULTIMI 12 MESI

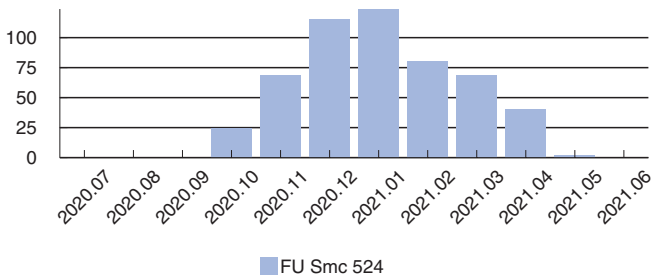

■ FU Smc 524